



Amt/Sachbearbeiter Liegenschaften, Peter Ihde	Datum 01.03.2023	Beschluss			
Beratungsfolge	Sitzungstermin	ö	nö	E	B
01 Verwaltungsausschuss	20.03.2023	<b>X</b>		<b>X</b>	
02 Stadtrat	30.03.2023	<b>X</b>			<b>X</b>

Betreff

**Verkauf des Flurstücks Nr. 596/10 am Schützenplatz in Markneukirchen**

<p>Beschluss</p> <p>Der Stadtrat beschließt,</p> <p>das Flurstück Nr. 596/10 mit 145 m<sup>2</sup> der Gemarkung Markneukirchen an Privathand zum Preis von 5.075,00 € zu verkaufen.</p>	<p>Anmerkung Mandatsträger</p>
--	--------------------------------

Beratungsergebnis

Gremium <b>Stadtrat: 19</b>						Sitzung am 30.03.2023
		<b>anwesend:</b>		<b>stimmberechtigt:</b>		
Einstimmig	Mit Stimmenmehrheit	Ja	Nein	Enthaltung	Laut Beschlussvorschlag	Abweichender Beschluss
<input type="checkbox"/>	<input type="checkbox"/>				<input type="checkbox"/>	<input type="checkbox"/>

Sachverhalt

Die Fläche wurde bereits seit langem durch die jeweiligen Eigentümer des Grundstücks Schützenstr. 66 genutzt. Die Familie Krutzer, wohnhaft Schützenstr. 66, hatte im Jahr 1995 von der Stadt den Grund und Boden zu diesem Grundstück erworben und am 07.03.2017 Antrag auf Kauf des angrenzenden Flurstücks 596/10 gestellt. Zu diesem Zeitpunkt befand sich auf diesem Flurstück noch ein Teil der Zufahrt des Schützenplatzes.

Die Vertragskosten trägt der Käufer. Grundlage für den Kaufpreis ist der aktuelle Bodenrichtwert von 35,00 €/m<sup>2</sup>.

Skizze (Kaufgegenstand wurde rot umrandet):

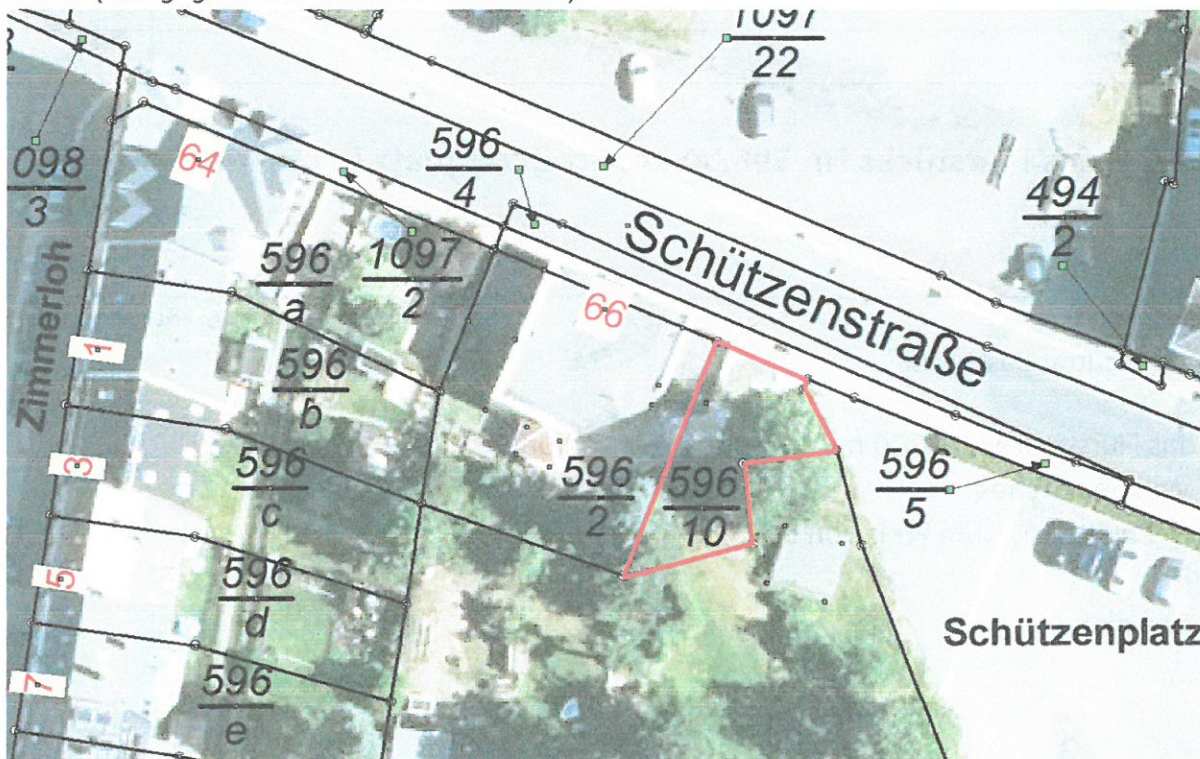

Finanzielle Auswirkungen?		Finanzierung		Einmalige oder jährliche laufende Haushaltsbelastung (Mittelabfluss, Kapitaldienst, Folgelasten ohne kalkulatorische Kosten) <b>EUR</b>
Ja <input type="checkbox"/> Nein <input checked="" type="checkbox"/>	Ja <input checked="" type="checkbox"/> Nein <input type="checkbox"/>	Ja <input type="checkbox"/> Nein <input checked="" type="checkbox"/>	Objektbezogene Einnahmen (Zuschüsse/Beiträge) <b>EUR</b>	
Veranschlagung im Ergebnishaushalt	Veranschlagung im Finanzhaushalt	Eigenanteil (i.d.R. = Kreditbedarf) <b>EUR</b>	Objektbezogene Einnahmen (Zuschüsse/Beiträge) <b>EUR</b>	Haushaltstelle
<b>EUR</b>	<b>2023</b> <b>EUR 5.075,00</b>	Nein <input type="checkbox"/>	Ja, mit EUR <input type="checkbox"/>	
davon: Erträge <input type="checkbox"/>	davon: Einzahlungen <input checked="" type="checkbox"/>			
Aufwendungen <input type="checkbox"/>	Auszahlungen <input type="checkbox"/>			

*[Signature]*  
Kämmerei

*[Signature]*  
Bürgermeister